

ΥΠΟΜΝΗΜΑ

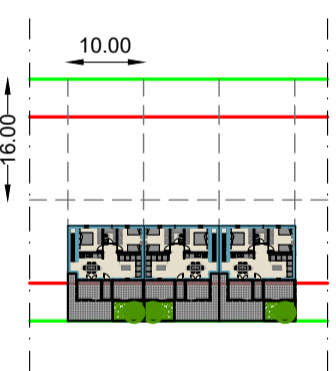

- - - - - ΟΡΙΟ ΠΕΡΙΟΧΗΣ ΕΠΕΜΒΑΣΗΣ - ΟΡΙΟ ΑΚΙΝΗΤΟΥ
- — — — — ΡΥΜΟΤΟΜΙΚΗ ΓΡΑΜΜΗ
- — — — — ΟΙΚΟΔΟΜΙΚΗ ΓΡΑΜΜΗ - ΠΕΡΙΓΡΑΦΜΑ ΔΟΜΗΣΗΣ
- — — — — ΠΡΟΚΗΠΙΟ
- - - - - ΓΡΑΜΜΗ ΔΙΑΧΩΡΙΣΜΟΥ ΧΡΗΣΕΩΝ
- — — — — ΠΕΖΟΔΡΟΜΟΣ
- Κατοικία
- Εμπόριο και παροχή προσωπικών υπηρεσιών
Εστίαση, Αναψυκτήρια
- Πολιτιστικές εγκαταστάσεις, Περιβαλγη
- Θρησκευτικοί χώροι
- Χώρος Νηπιαγωγείου & Δημοτικού Σχολείου
- Χώρος Παιδικού Σταθμού
- Γωνιά ανακάλυψης και μικρό πράσινο σημείο
- Εγκαταστάσεις δικτύων υποδομής και κοινής ωφέλειας
- Μικρές αθλητικές εγκαταστάσεις & Παιδική Χαρά
- Πλατεία
- Πάρκο
- Κοινόχρηστος Χώρος
- — — — — ΠΕΖΟΔΡΟΜΙΟ
- — — — — ΟΔΟΣ ΔΙΠΛΗΣ ΚΑΤΕΥΘΥΝΣΗΣ
- — — — — ΟΔΟΣ ΜΟΝΗΣ ΚΑΤΕΥΘΥΝΣΗΣ
- — — — — ΠΟΔΗΛΑΤΟΔΡΟΜΟΣ
- — — — — ΧΩΡΟΙ ΣΤΑΘΕΥΣΗΣ ΠΑΡΑ ΤΗΝ ΟΔΟ
- ΚΥΚΛΙΚΟΣ ΙΣΟΠΕΔΟΣ ΚΟΜΒΟΣ ΕΙΣΟΔΟΥ



ΕΝΔΕΙΚΤΙΚΟΣ ΔΙΑΧΩΡΙΣΜΟΣ Ο.Τ. ΣΥΜΦΩΝΑ ΜΕ ΤΥΠΟΣ ΚΑΤΟΙΚΙΩΝ - ΠΡΟΚΑΤΑΣΚΕΥΑΣΜΕΝΩΝ ΟΙΚΙΣΚΩΝ, ΑΠΟ ΤΗΝ ΕΙΔΙΚΗ ΓΡΑΜΜΑΤΕΙΑ ΚΟΙΝΩΝΙΚΗΣ ΕΝΤΑΣΗΣ ΡΟΜΑ

ΤΥΠΟΙ ΚΑΤΟΙΚΙΩΝ - ΠΡΟΚΑΤΑΣΚΕΥΑΣΜΕΝΩΝ ΟΙΚΙΣΚΩΝ, ΑΠΟ ΤΗΝ ΕΙΔΙΚΗ ΓΡΑΜΜΑΤΕΙΑ ΚΟΙΝΩΝΙΚΗΣ ΕΝΤΑΣΗΣ ΡΟΜΑ

Διόροφη κατοικία 7-9 ατόμων, 3 οικισκων



ΠΙΝΑΚΑΣ ΣΥΝΤΕΤΑΓΜΕΝΩΝ ΚΟΡΥΦΩΝ ΟΡΙΟΥ ΠΕΡΙΟΧΗΣ ΕΠΕΜΒΑΣΗΣ - ΑΚΙΝΗΤΟΥ
Εμβαδόν Περιοχής Επέμβασης - Ακινήτου = 103.360,06 τ.μ.

| α/α | X | Y | Αποστάσεις |
|-----|-----------|------------|-------------------|
| A1 | 619920.62 | 4552598.33 | ----- |
| A2 | 620048.05 | 4552537.59 | A1 - A2: 141.16 |
| A3 | 620055.04 | 4552547.35 | A2 - A3: 10.96 |
| A4 | 620069.07 | 4552578.40 | A3 - A4: 34.94 |
| A5 | 620081.30 | 4552598.53 | A4 - A5: 23.56 |
| A6 | 620091.66 | 4552615.56 | A5 - A6: 19.93 |
| A7 | 620098.84 | 4552636.15 | A6 - A7: 21.81 |
| A8 | 620099.86 | 4552637.66 | A7 - A8: 1.83 |
| A9 | 620104.36 | 4552638.14 | A8 - A9: 4.52 |
| A10 | 620134.55 | 4552567.70 | A9 - A10: 76.64 |
| A11 | 620158.54 | 4552518.49 | A10 - A11: 54.74 |
| A12 | 620171.79 | 4552491.56 | A11 - A12: 30.01 |
| A13 | 620182.51 | 4552469.25 | A12 - A13: 24.75 |
| A14 | 620209.11 | 4552412.34 | A13 - A14: 62.82 |
| A15 | 620234.63 | 4552357.80 | A14 - A15: 60.21 |
| A16 | 620256.29 | 4552315.01 | A15 - A16: 47.52 |
| A17 | 620277.28 | 4552271.07 | A16 - A17: 49.14 |
| A18 | 620243.11 | 4552278.51 | A17 - A18: 34.98 |
| A19 | 620235.55 | 4552252.29 | A18 - A19: 27.29 |
| A20 | 620223.93 | 4552217.39 | A19 - A20: 36.78 |
| A21 | 620122.64 | 4552257.55 | A20 - A21: 108.97 |
| A22 | 619925.79 | 4552332.10 | A21 - A22: 210.50 |
| A23 | 619931.77 | 4552346.85 | A22 - A23: 15.91 |
| A24 | 619876.95 | 4552367.16 | A23 - A24: 58.47 |
| A25 | 619834.13 | 4552378.92 | A24 - A25: 44.41 |
| A26 | 619836.00 | 4552383.79 | A25 - A26: 5.22 |
| A27 | 619787.14 | 4552407.99 | A26 - A27: 54.52 |
| A28 | 619837.70 | 4552408.09 | A27 - A28: 94.72 |
| A29 | 619854.19 | 4552516.03 | A28 - A29: 32.44 |
| A30 | 619874.21 | 4552546.44 | A29 - A30: 36.41 |
| A31 | 619878.22 | 4552549.36 | A30 - A31: 4.96 |
| A1 | 619920.62 | 4552598.33 | A31 - A32: 64.78 |

ΓΡΑΜΜΗ ΟΡΙΟΘΕΤΗΣΗΣ ΡΕΜΑΤΟΣ (ΦΕΚ 212/Δ/26-04-2013)

| Κωδικός Σημείου | Περιγραφή | X | Y |
|------------------|------------|------------|-------------|
| 244 | ΟΡΙΟΘΕΤΗΣΗ | 620267.810 | 4552338.078 |
| 245 | ΟΡΙΟΘΕΤΗΣΗ | 620142.016 | 4552602.851 |
| 246 | ΟΡΙΟΘΕΤΗΣΗ | 620115.542 | 4552673.757 |
| 247 | ΟΡΙΟΘΕΤΗΣΗ | 620092.762 | 4552743.633 |
| 248 | ΟΡΙΟΘΕΤΗΣΗ | 620072.797 | 4552848.119 |
| 313 _α | ΟΡΙΟΘΕΤΗΣΗ | 620196.330 | 4552622.789 |
| 314 | ΟΡΙΟΘΕΤΗΣΗ | 620165.232 | 4552716.505 |
| 315 | ΟΡΙΟΘΕΤΗΣΗ | 620137.732 | 4552836.213 |

ΕΛΛΗΝΙΚΗ ΔΗΜΟΚΡΑΤΙΑ
ΠΕΡΙΦΕΡΕΙΑ ΑΝΑΤΟΛΙΚΗΣ ΜΑΚΕΔΟΝΙΑΣ & ΘΡΑΚΗΣ
ΠΕΡΙΦΕΡΕΙΑΚΗ ΕΝΟΤΗΤΑ ΡΟΔΟΠΗΣ
ΔΗΜΟΣ ΚΟΜΟΤΗΝΗΣ
ΥΠΗΡΕΣΙΑ ΔΟΜΗΣΗΣ
ΤΜΗΜΑ ΠΟΛΕΟΔΟΜΙΚΩΝ ΕΦΑΡΜΟΓΩΝ ΚΑΙ ΧΩΡΟΤΑΞΙΑΣ

**ΕΙΔΙΚΟ ΠΟΛΕΟΔΟΜΙΚΟ ΣΧΕΔΙΟ
ΓΙΑ ΤΗΝ ΜΕΤΕΓΚΑΤΑΣΤΑΣΗ ΡΟΜΑ ΣΤΗΝ ΠΕΡΙΟΧΗ
ΑΔΡΙΑΝΟΥΠΟΛΕΩΣΤΟΥ ΔΗΜΟΥ ΚΟΜΟΤΗΝΗΣ**

ΣΤΡΑΤΗΓΙΚΗ ΜΕΛΕΤΗ ΠΕΡΙΒΑΛΛΟΝΤΙΚΩΝ ΕΠΙΠΤΩΣΕΩΝ

ΑΝΑΔΟΧΟΣ ΣΥΜΠΡΑΞΗ

- ΔΙΚΤΥΟ - ΕΤΑΙΡΕΙΑ ΤΕΧΝΙΚΩΝ ΜΕΛΕΤΩΝ Α.Ε.
- ΕΥΡΩΤΕΚ - ΜΕΛΕΤΗΤΙΚΗ ΕΤΑΙΡΕΙΑ Α.Ε.
- ΓΑΒΡΙΗΛΙΔΗΣ ΓΕΩΡΓΙΟΣ, Γεωλόγος

ΘΕΜΑ

ΣΧΕΔΙΟ ΓΕΝΙΚΗΣ ΔΙΑΤΑΞΗΣ

ΚΑΙΜΑΚΑ
1 : 1.000
ΑΡ. ΣΧΕΔΙΟΥ
Χ.2

ΕΠΙΒΛΕΠΟΝΤΕΣ

ΓΙΑ ΤΗΝ ΕΥΡΩΤΕΚ Α.Ε.

ΧΑΤΖΟΠΟΥΛΟΣ ΓΕΩΡΓΙΟΣ
ΧΗΜΙΚΟΣ ΜΗΧΑΝΙΚΟΣ

| ΕΛΕΓΧΘΗΚΕ | ΘΕΩΡΗΘΗΚΕ | ΕΓΚΡΙΘΗΚΕ |
|-------------|-------------|-------------|
| | | |
| ΗΜΕΡΟΜΗΝΙΑ: | ΗΜΕΡΟΜΗΝΙΑ: | ΗΜΕΡΟΜΗΝΙΑ: |
| | | |

ΗΜΕΡΟΜΗΝΙΑ: **ΝΟΕΜΒΡΙΟΣ 2022**