ΒΟΡΕΑΣ ΑΝΑΠΤΥΞΗΣ
ΕΛΛΗΝΙΚΗ ΔΗΜΟΚΡΑΤΙΑ
ΔΗΜΟΤΙΚΗ ΕΠΙΧΕΙΡΗΣΗ
ΥΔΡΕΥΣΗΣ-ΑΠΟΧΕΤΕΥΣΗΣ ΚΟΜΟΤΗΝΗΣ

ΘΕΣΗ
ΒΟΡΕΙΑ ΚΟΜΟΤΗΝΗ
ΠΕΔΙΟ ΒΟΛΗΣ

ΤΕΛΟΣ ΣΥΜΒΑΣΗΣ

ΑΝΤΙΠΛΗΜΜΥΡΙΚΗ ΠΡΟΣΤΑΣΙΑ ΒΟΡΕΙΟΥ ΤΟΜΕΑ ΚΟΜΟΤΗΝΗΣ

ΑΝΑΔΟΧΟΣ

CONSORTIS

Γαύρου Μ. Υπαπαντής και Σία Ε.Ε.

Τ.Θ.: Λεωφ. Γεωργικής Σχολής 27, Τ.Κ. 57-10
τηλ.:2310.489039 fax: 2310.489038
email: info@consortis.gr
www.consortis.gr

ΟΜΑΔΑ ΕΚΠΟΝΗΣΗΣ: Αντώνιος Τσιτζιφάνης, Δρ. Χρυσούλης Τσιτσιρίδης Μηχανικός
Κωνικά Χαρτιά, Ντάνιελ Μηχανικός

ΤΙΤΛΟΣ ΣΧΕΔΙΟΥ: ΟΡΙΖΟΝΤΙΟΓΡΑΦΙΑ ΚΑΝΑΛΙΟΥ ΑΠΟΣΤΡΑΓΤΙΣΗΣ ΠΕΔΙΟΥ ΒΟΛΗΣ

ΚΛΙΜΑΚΑ: 1 : 500

ΑΡΙΘΜΟΣ ΣΧΕΔΙΟΥ: **Ο.1.2**

Ο ΕΡΓΟΔΟΤΗΣ

ΤΜΗΜΑ ΣΥΝΤΑΞΗΣ ΜΕΛΕΤΩΝ

ΑΝΤΩΝΙΟΣ ΔΗΤΣΙΟΛΙΑΚΗΣ
Αρχ. Τοπογράφος Μηχανικός Ph.D.

ΓΕΩΡΓΙΟΣ Μ. ΤΣΑΜΟΥΛΗΣ
Αρχ. Τοπογράφος Μηχανικός M.Sc.

ΕΛΕΓΧΘΗΚΕ: Ο Επιβλέπων

ΕΠΙΛΕΧΘΗΚΕ: Ο Προϊστάμενος

ΘΕΩΡΗΘΗΚΕ: ΤΟ ΔΣ ΣΤΗ Συν.

ΔΙΕΥΘΥΝΤΗΣ ΔΙΑΧΕΙΡΙΣΤΙΚΟΣ ΔΙΑΤΟΜΕΑΣ

ΧΡΟΝΟΣ ΠΑΡΑΔΟΣΗΣ: ΔΕΚΕΜΒΡΙΟΣ 2020
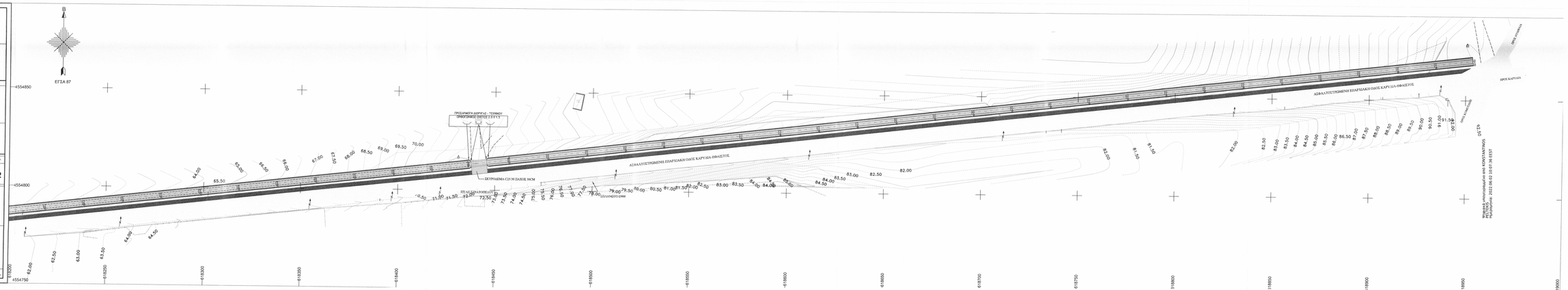
Έκδοση 1η